



2020-21

ANNUAL - REPORT



**RAJRANI SEVA AVAM
SHIKSHAN PRASHIKSHAN
SANSTHAN AND SOCIAL
WELFARE SOCIETY**

RAJRANI SEVA AVAM SHIKSHAN PRASHIKSHAN SANSTHAN AND SOCIAL WELFARE SOCIETY

RAJRANI SOCIETY HAS SUCCESSFULLY COMPLETED 16 YEARS OF ITS ESTABLISHMENT IN THE YEAR 2006.

RAJRANI SEVA AVAM SHIKSHAN PRASHIKSHAN SANSTHAN AND SOCIAL WELFARE SOCIETY IS AN NGO, WORKING FOR OVERALL DEVELOPMENT OF SOCIETY. RAJRANI SOCIETY IS A NON PROFIT, NON-COMMERCIAL VOLUNTARY ORGANIZATION MENTALLY HANDICAPPED, PHYSICALLY DISABLED, VISUALLY HANDICAPPED, DEAF AND DUMB, WIDOWS AND DESTITUTES FOR THE PAST 13 YEARS. OUR MAJOR FOCUS IS ON DISABILITY RAHABILITATION, HEALTH, NUTRITION AND SANITATION ISSUES. RAJRANI SEVA AVAM SHIKSHAN PRASHIKSHAN SANSTHAN WAS REGISTERED IN 2006 UNDER SOCIETY REGISTRATION ACT 1973. SINCE ITS INCEPTION, WE ARE INVOLVED IN VARIOUS ACTIVITIES LIKE DISABILITY REHABILITATION, EARLY INTERVENTION, AWARENESS GENERATION, PRIMARY HEALTH CARE AND COMMUNITY MOBILIZATION, MAN POWER DEVELOPMENT IN THE FIELD OF DISABILITY THROUGH SPECIAL EDUCATION,

MAJOR ACTIVITIES IN SOCIAL SECTOR

- OUR SOCIETY SUCCESSFULLY RUN THE D.ED SPL. EDU. COLLEGE OF DED SPL EDU HI AND MR COURSE APPROVED BY RCI.
- NATIONAL TRUST (MINISTRY OF SOCIAL JUSTICE AND EMPOWERMENT, GOVT. OF INDIA) APPOINTED RAJRANI SEVA SANSTHAN AS A LOCAL LABEL COMMITTEE (LLO) SATNA DISTRICT
- OUR SOCIETY SUCCESSFULLY RUN THE NATIONAL TRUST SCHEME OF DISHA EARLY INTERVENTION, AND VIKAS DAY CARE CENTER, BADHATE KADAM, SINCE 2016.
- OUR SOCIETY SUCCESSFULLY RUN THE NATIONAL TRUST SCHEME OF NIRAMAYA HEALTH INSURANCE SCHEME, SAHAYOGI CARE GIVER TRAINING CENTER,
- OUR SOCIETY TRY TO THE MP BHOJ OPEN UNIVARSITY B.ED SE MR/ID STUDY CENTER IN SATNA DISTRICT.
- OUR SOCIETY SUCCESSFULLY RUN THE RAJRANI SAMAVESHEE VIDYALAYA IN REWA DISTRICT.
- OUR SOCIETY SUCCESSFULLY RUN THE SAMAVESHEE VIDYALAYA IN JIGANAHAT SATNA DISTRICT.
- OUR SOCIETY PROVIDING FOOD AND DAILY LIVING THING, SPICES, KIRANA STORES MATERIALS, MEDICAL HELP REQUIRED MEDICINES MASK, SENTITIZER, HAND WASH, ETC,
- OUR SOCIETY PROVIDING SOCIAL AND ECONOMICAL HELP TO POOR AND DISABLE PERSONS, NEEDY PERSONS DURING THE PERIODS OF COVID-19
- OUR SOCIETY PROVIDING HOME BASED PHISIO THERAPY, SPEECH AND LANGUAGE THERAPY AND REHABILITATION, STUDY FACILITY, WITH COUNSELOR AND SPECIAL EDU. AND OTHERS PROFESSIONALS TEAM
- DELIVERING QUALITATIVE PRIMARY HEALTH CARE SERVICES
- MANAGEMENT OF SPECIAL SCHOOL FOR MENTALLY HANDICAPPED/CHALLENGED.
- TRAINING OF ASHAS, A WWS, ADOLESCENT GIRLS, PRI MEMBERS, ETC .
- COMMUNITY MOBILIZATION AND AWARENESS GENERATION.
- CONSULTANCY SUPPORT IN PLANNING AND MANAGEMENT.
- PROMOTION OF SANITARY TOILETS AND HYGIENE PRACTICES.
- PROVIDING EARLY INTERVENTION AND HEALTH SERVICES TO NEEDY AND DEPRIVED GROUP.
- PROVIDING VOCATIONAL REHABILITATION THROUGH VTP.
- RUNNING NATIONAL TRUST ACTIVITIES FOR PWD'S
- DEVELOPING HUMAN RESOURCES THROUGH VARIOUS COURSES.
- OUR SOCIETY ALSO WANT TO RUN 2ND CENTRE OF ABOVE SCHEME AT SATNA DISTRICT.
- OUR SOCIETY WANT TO RUN MANY TRAINING PROGRAMMED THROUGH STATE GOVERNMENT AND CENTRAL GOVERNMENT SCHEMES.
- OUR SOCIETY TRY TO CONTENT MANY PROGRAMMED/SCHEME OF SOCIAL JUSTICE DEPARTMENT, ADIP SCHEMES, DDRS. AND AWARENESS PROGRAMMED REGARDING CARE AND PREVENTION TO COVID-19,

PROFILE

Organisation Name	Rajrani Seva Avam Shikshan Prashikshan Sansthan And Social Welfare Society Rewa ,M.P.		
Office Address	Vill Kashihai Post- Badi Hardi, Ward-2, Sirmour Rewa,M.P.		
Telephone No.	Office No. Mobile 08770156675, 6562155174		
Fax	07672-225542		
E-mail	rsespsandsocialwelfare@gmail.com		
Website	Under Construction		
Year of establishment	2006		
Founded by	Mr Abhay Raj Singh, Smt. Rani Singh, Mr. Ajay Singh, Mr Sanjay Singh, Mr. Vijay Singh		
Nature of organization	Society		
Registered under	Society Registration Act 1973		
Area of Operation	Madhya Pradesh		
Registration details	Year of Reg.	Registration No	PWD Reg. No.
	2006	R.S. 6504	1640-I 2020
Registration details	12(A) ITA1961	80(G)	National Trust
	12A/253/11-12	80-G/240/2012-	150417243213026
RCI Registration details	Ded. Spl .Education Collage (MR)		RCI
	Ded. Spl Education Collage (HI)		RCI

Organization Organogram

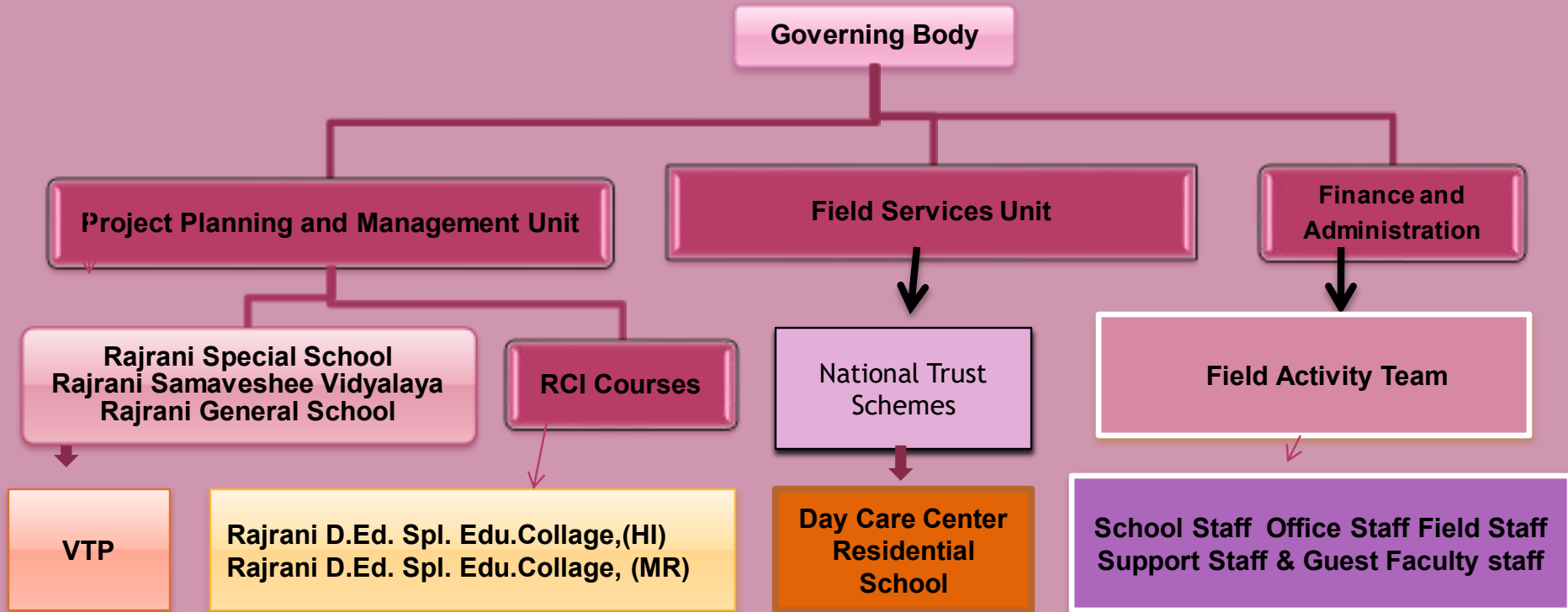

FINANCIAL STATEMENTS

Details of last three	Year - 2020-21	
years turn over (in Rs.)	Year - 2019-20	51,91,394.4
	Year - 2018-19	4555039.20
Pan Card No.	AABTR6667H	

SPECIAL SCHOOL FOR DIVYANGJAN IN REWA --

Our Organization Run Special School In Rewa and Running below Schemes of National Trust Also

- ◉ “UMANG” Disha Early Intervention, (0-10 Year)
- ◉ “UMANG” Vikash Day Care Center (11-18 Year) And
- ◉ “UMANG” Badhate Kadaam.
- ◉ NIRAMAYA.Health Insurance.
- ◉ SAHAYOGI.care give training Programme.

085 Student Registered in Special School in Rewa (M.P.) It helps their physical growth, social growth, education and recreation. The special School contain various activity of parent training capacity building of staff and special day celebration. The special school having well maintain place and well qualified staff for special education and other required services.

Services available in centre are :

1. Special Education
2. Early Intervention Services
3. Physiotherapy
4. Speech therapy and Audiometric Testing
5. Psychological Testing and counseling
6. Integrated Education
7. Vocational Training
8. Cultural and recreational activity
9. D.Ed, Spl.Education Collage, in the field of D.Ed. Spl. Edu. (HI) & Ded.Spl Edu.(MR)
10. Rajrani Samaveshee vidyalaya



RAJRANI SEVA AVUM SHIKSHAN PRASHIKSHAN SANSTHAN AND SOCIAL WELFARE SOCIETY

SPECIAL SCHOOL FOR DIVYANG AND HEARING IMPAIRED CHILDREN

A Day care center for 03-18 Year age groups of mentally challenged Children and Hearing Impaired run by the society. It helps in their Physical Growth, Social Growth, Education and Recreation. The special school contain various activity of parent training capacity building of staff and special day celebration. The special school having well maintain place and skilled staff for special education and other required services. More than 142 students registered in Special school at Rewa MP.

The available services in centre are:

- Special Education and Samaveshee Vidyalaya in Satna
- Early Intervention Services. Home visit in luckdown and audio / video
- Physiotherapy. Home visit in luckdown and audio / video
- Speech therapy and Audiometric Testing. Home visit in luckdown and audio / video
- Psychological Testing and counseling. Home visit in luckdown and audio / video
- Integrated Education. Home visit in luckdown and audio / video
- Vocational Training. Home visit in luckdown and audio / video
- Cultural and Recreational activity. Home visit in luckdown and audio / video
- D.Ed Spl. Education collage, in the field of D.Ed.Spl.Edu.(HI) & D.Ed Spl. Edu. (MR) From 2016 luckdown period online class in audio / video



RAJRANI SEVA AVUM SHIKSHAN PRASHIKSHAN SANSTHAN AND SOCIAL WELFARE SOCIETY

National Trust Related Activities

The Rajrani Society Organizes the National Trust activity in Rewa and Satna District .It Works for the welfare of person with autism, cerebral palsy, mental retardation and multiple disability. Under this programme the society provide its service on

- Disha Early Intervention & School Readiness School.
- Vikash Day Care Center.
- Sahyogi care giver training programme.
- Niramaya Health Insurance
- Badhate Kadam.
- And Other National Trust related Activities Done by Rajrani Society.

SERVICES OFFER IN THIS YEAR

	Programme /Scheme	Beneficiaries	
1.	Disha Early Intervention & School Readiness Programme. (0-10 age group)	26	ID. Divyang Children
2.	Vikash Day Care Center(11-18 age group)	39	Divyang Children
3.	Sahyogi care giver training	30	Under Process
4.	Niramaya Health Insurance	35	ID Divyangjan Adult person
5.	Badhte Kadam	152 4-5	Regd. in Niramaya 44 Claimed Proramme orginsed by our society through badhate kadam
6.	Rajrani D.Ed.spl Edu. Collage	160	Student Enrotted in D. Ed spl Edu. HI/MR/ID
7.	Rajrani Samaveshee Vidyalaya	145	Student Enrolled in Enclosing School

RAJRANI SEVA AVUM SHIKSHAN PRASHIKSHAN SANSTHAN AND SOCIAL WELFARE SOCIETY

CAMPS & DISABILITY SCREENING

Early Intervention, Disability Rehabilitation, Health awareness and screening camps for rural and urban areas peoples of Rewa District.

EARLY INTERVENTION CAMPS

(Screening for the therapeutic support for children with Disabilities)

Months	Professional form	Venue	Total Registration
April	Rajrani Society	Rewa	44
May	Rajrani Society	Rewa	90
June	Rajrani Society	Rewa	63
July	Rajrani Society	Rewa	38
August	Rajrani Society	Rewa	82
October	Rajrani D.Ed Collage	Satna	55
December	Rajrani D.Ed Collage	Satna	74
January	Rajrani D.Ed Collage	Satna	102
February	Rajrani D.Ed Collage	Satna	125
		Total	673

RAJRANI SEVA AVUM SHIKSHAN PRASHIKSHAN SANSTHAN AND SOCIAL WELFARE SOCIETY

AWARENESS CAMPS -

Date	Visited Doctor	Venue	Diagnosed
	From Hospital		Cases
10-06-2020	Bhavna society Kanpur	Rajrani Society Rewa	82
10-07-2020	Lions Club Rewa	Rajrani Society Rewa	60
15-07-2020	DDRC Satna	D.Ed Collage Satna	44
18-09-2020	DDRC Rewa samajik nyay rewa	Rajrani Society Rewa Rajrani Society Rewa	55
17-11-2020	ALMCO jaypur		78
6-12-2020	Bhavna society Kanpur	Rajrani D.Ed Collage Satna	60
12-01-2021	jan shiksha kendra rewa	Rajrani Society Rewa	68
		Total	447



DISABILITY SCREENING CAMP

Expert team members of Disability Rehabilitation organized rural and urban disability screening camps for the rehabilitation of disables.

Numbers of screening Camps : – 07

Numbers of follow-up camps : – 05



DISHA

(Centre for children with MR, CP, Autism and for Multiple Disabilities)

The unit is a boon for children suffering with Development Disabilities like Delayed Milestones, Cerebral Palsy, Genetic Disorder and other Neurological Deficits. Children with 3 - 5 years are admitted in this unit. This unit is fully equipped with necessary aids and equipment and has a dedicated, multi-disciplinary team of rehabilitation professionals.

Vision:

All children with disabilities must be given opportunities of Early Intervention irrespective of Sex, Caste, Race & Economic status so that disabilities can be minimized.

Mission:

Through state-of-art infrastructure and highly qualified professional manpower, provide Early Intervention services to children below 8 years of age.

Services Offered

1. Rehabilitation of cases through exercises, neuron developmental training, ball therapy and sensory integration.
2. Regular physiotherapy of new and follow-up cases.
3. Speech therapy
4. Nutritional Guidance and support services
5. Parents counseling and awareness.



RAJRANI SEVA AVUM SHIKSHAN PRASHIKSHAN SANSTHAN AND SOCIAL WELFARE SOCIETY.

Vikas (11-25 year Age-Group)

(Centre for children with MR,CP,Autism and for Multiple Disabilities)

A Day Care Center for person with autism, Cerebral palsy, mental Retardation and multiple Disabilities above 10 year for changing interpersonal and vocation skills.

Vision:

All children with disabilities must be given opportunities of Enhancing interpersonal and vocational skills.

Mission:

Mission of our organization provide highly qualified professional man power and infrastructure and person of autism C.P. Mental retarded and multiple disabilities be able to self depended and able to do this daily living activities them self. This scheme provides housing and care services throughout the life of the person with autism, cerebral palsy, mental retardation and multiple disabilities.

Services Offered

1. Day care scheme primarily for changing interpersonal and vocational skills.
2. Helps in supporting family member's of the Pwds/Divyangjan to get some time during the day to fulfill other responsibilities.
3. Day care Facilities to Pwds Divyangjan for at least 4. 1 hours in a day /divyangjan to home visit And 6 hours in a day along



RAJRANI SEVA AVUM SHIKSHAN PRASHIKSHAN SANSTHAN AND SOCIAL WELFARE SOCIETY.

DAY CELEBRATION - 2020 -21

Date	Day Celebration	Place	Remark
05 जून 2020	पर्यावरण दिवस	रीवा सतना	शिक्षक द्वारा छात्र / छात्राओ को घर जाकर एवं सेंटर में वृक्षों के महत्त्व एवं मिलने वाले लाभ के बारे में समझाया गया एवं छात्रों द्वारा वृक्षारोपण कराया गया।
15 अगस्त 2020	स्वतंत्रता दिवस	रीवा सतना	15 अगस्त 2020 को संस्था में स्वतंत्रता दिवस मनाया गया जिसमें श्री विनोद कुमार (एम. आर.डब्लू.) सामाजिक रीवा के द्वारा ध्वजारोहण किया एवं बच्चों द्वारा सांस्कृतिक कार्यक्रम प्रस्तुती कि गयी तथा सभी उपस्थितगण स्वल्पाहार कराया गया। समापन के समय सभी बच्चों को इनाम दिए गए।
5 सितम्बर 2020	शिक्षक दिवस	रीवा सतना	शिक्षक दिवस डॉ. सर्वपल्ली राधाकृष्णा का जन्म दिवस मानया गया जिसमें बच्चों ने शिक्षक का सम्मान किया एवं सभी को स्वल्पाहार कराया गया तथा शिक्षकों द्वारा दिव्यांग बच्चों को कापी पेन्सिल आदि देकर उनके उज्वल भविष्य की बधाई दी।
17 अक्टूबर 2020 07 मार्च 2020	छात्रों का जन्म दिवस मनाया	रीवा सतना	17/10/2020 एवं 07/03/2020 को संस्था के सभी पदाधिकारी कि उपस्थिति में घर जाकर नव दुर्गेश साहू द्वारा केक कटवाकर एवं संस्थान में सानिया खान से केक कटवाकर जन्म दिवस मनाया गया साथ में ढेरो बधाई दी गई।
13 नवम्बर 2020	दीवाली उत्सव मनाया	रीवा सतना	संस्थान के सभी पदाधिकारी और दिव्यांग बच्चों ने संभागीय एवं जिलाधिकारियों को दिव्यांग बच्चों ने स्व नि सामग्री के साथ रंगीन व मनमोहक दीये सप्रेम भेंट कर श्री राजेश कुमार जैन जी सम्भायुक्त कमिश्नर श्री डॉ इलैया टी जी रीवा कलेक्टर, श्री स्वप्निल वानखेड़े जी सी ई ओ रीवा एवं श्री अनिल कुमार दुबे जी सयुक्त संचालक सामान्याय रीवा एवं जिलाधिकारी के साथ दीपोत्सव मनाया और संभागीय एवं जिलाधिकारियों दिव्यांग बच्चों द्वारा स्व नि सामग्री के साथ रंगीन व मनमोहक दीये सप्रेम भेंट को देखकर प्रसन्ता व्यक्त किये और बच्चों को मिठाईया व बधाई दी।
17 नवम्बर 2020	सामाजिक न्याय रीवा एवं (ALMCO) जयपुर कैम्प	रीवा सतना	सामाजिक न्याय रीवा एवं (ALMCO) द्वारा कैम्प में संस्था के सभी विशेषज्ञों के साथ कैम्प में आये (ALMCO) विशेषज्ञों ऑडियोलॉजी, साइकोलोजिस्ट एवं कृतिम अंग विशेषज्ञ आदि द्वारा दिव्यांग बच्चों की आकलन कर आवश्यक उपकरण एम.आर.किट, व्हीलचेयर कान की मशीन कृतिम अंग आदि की नामांकन किया गया।
24 नवंबर 2020	स्थानीय परियोजना समिति बैठक	रीवा सतना	24/11/2020 स्थानीय परियोजना समिति की बैठक की गयी जिसमें दिशा एवं विकास योजना के अंतर्गत दिव्यांग बच्चों के सम्पूर्ण विकास के लिए बिचार व सहयोग करने की सपथ लिया गया।
3,4 दिसम्बर 2020	विश्व विकलांग दिवस	रीवा सतना	विश्व विकलांग दिवस पर सामाजिक न्याय विभाग जिला रीवा द्वारा शासकीय मूक बधिर विद्यालय में आयोजित रंग व हस्तकला प्रतियोगिता कार्यक्रम में संस्था बच्चों ने भाग लिया प्रथम आकर संस्था/शहर को गौरवान्वित किया। सामाजिक न्याय विभाग जिला रीवा द्वारा दिव्यांग बच्चों का स्वाथ्य परीक्षण शिविर लगाया गया था। जिसमें संस्था दिव्यांग बच्चों का स्वाथ्य परीक्षण कराया गया।

RAJRANI SEVA AVUM SHIKSHAN PRASHIKSHAN SANSTHAN AND SOCIAL WELFARE SOCIETY

DAY CELEBRATION - 2020-2021

Date	Day Celebration	Place	Remark
25 दिसम्बर 2020	क्रिसमस डे पर पिकनिक	रीवा सतना	25/12/2020 संस्था के सभी विशेषज्ञों के साथ दिव्यांग बच्चों को महामृतमजय मंदिर के साथ साथ बधेल संग्रालय रीवा की भ्रमण कराकर स्वल्पाहार कराया गया ।
30 दिसम्बर 2020	राष्ट्रीय न्यास स्थापना दिवस के उपलक्ष्य पर खेल प्रतियोगिता	रीवा सतना	30/12/20 राष्ट्रीय न्यास स्थापना दिवस पर संस्थान के सभी पदाधिकारियों की उपस्थिति में खेल प्रतियोगिता का आयोजन किया गया । इस प्रतियोगिता के मुख्याथिति एवं जज श्रीमती विद्या दुबे जी एवं स्थानीय परियोजना के सदस्य रहे । इस प्रतियोगिता में सभी प्रतिभागी अपना अपना प्रतिभा की प्रदर्शन प्रस्तुत किए एवं जजो द्वारा पुरस्कृत किए गए ।
1.2. जनवरी 2021	नव वर्ष स्वागत कार्यक्रम	रीवा सतना	संस्थान के सभी पदाधिकारी और दिव्यांग बच्चों ने संभागीय एवं जिलाधिकारिओ को दिव्यांग बच्चों ने स्व निर्मित सामग्री के साथ रंगीन व मनमोहक ग्रीटिंग कार्ड सप्रेम भेट कर श्री राजेश कुमार जैन जी सम्भायुक्त कमिश्नर श्री डॉ इलैया राजा टी जी रीवा कलेक्टर,श्री स्वप्निल वानखेड़े जी सी ई ओ रीवा एवं श्री अनिल कुमार दुबे जी सयुक्त संचालक सामाजिक न्याय रीवा एवं जिलाधिकारी के साथ नूतन वर्ष मनाया और संभागीय एवं जिलाधिकारिओ दिव्यांग बच्चों द्वारा स्व निर्मित सामग्री के साथ रंगीन व मनमोहक ग्रीटिंग कार्ड सप्रेम भेट को देखकर प्रसन्ता व्यक्त किये और बच्चों को मिठाईया व बधाई दी ।
06 जनवरी 2021	स्क्रीन टच मोबाइल एम.आर.किट. स्विटर वितरण कार्यक्रम	रीवा	संस्थान के सभी पदाधिकारियों द्वारा दिव्यांग बच्चों को स्क्रीन टच मोबाइल एम.आर.किट. स्विटर वितरण कार्यक्रम का आयोजन किया गया जिसमे मुख्याथिति श्री राजेश कुमार जैन जी सम्भायुक्त कमिश्नर रीवा श्री डॉ इलैया राजा टी जी रीवा कलेक्टर रहे एवं (NIEPID) हैदराबाद के विशेषज्ञ के साथ संस्थान के सचिव संजय सिंह एवं संभागीय एवं जिलाधिकारिओ द्वारा अपने हाथो से दिव्यांग बच्चों को स्क्रीन टच मोबाइल ,एम,आर,किट, स्विटर वितरण किये जिसे पाकर दिव्यांग बच्चें बहोत प्रसन्ता के साथ खुशी प्रकट किए ।
12 जनवरी 2021	जन शिक्षा केन्द्र एवं (ALMCO) द्वारा कैम्प	रीवा	12/12/2020 जन शिक्षा केन्द्र द्वारा घोघर रीवा में सांस्कृतिक कार्यक्रम आकलन शिविर आयोजन किया गया । जिसमे कार्यक्रम का पदार्पण माननीय श्री थावरचंद गहलोद जी (सामाजिक न्याय एवं निःशुल्क कल्याण मंत्री भारत सरकार) द्वारा विडियो कॉन्फ्रेंस द्वारा किया गया जिसमे संस्था के दिव्यांग बच्चों द्वारा सांस्कृतिक गायन / नृत्य प्रस्तुत की गयी । साथ में संस्था के सभी विशेषज्ञों के साथ कैम्प में आये (ALMCO) के विशेषज्ञों ऑडियोलॉजी,साइकोलोजिस्ट एवं कृतिम अंग विशेषज्ञ आदि द्वारा दिव्यांग बच्चों की आकलन कर आवश्यक उपकरण की नामांकन किया गया ।
26 जनवरी 2021	गणतन्त्र दिवस एवं कन्या पूजन	रीवा सतना	माननीय श्री शिवराज सिंह चौहान मुख्यमंत्री म.प्र. द्वारा संस्थान की दिव्यांग कन्याओ की पूजन किया गया । माननीय मुख्यमंत्री कन्या को अपने हाथो से फल मीठा प्रसाद और सुरक्षा बाक्स प्रदान किए । संस्था द्वारा संचालित दिशा एवं विकास डे केयर सेण्टर में राष्ट्रीय पर गणतन्त्र दिवस के अवसर पर ध्वजारोहण एवं दिव्यांग बच्चो द्वारा सांस्कृतिक कार्यक्रम का आयोजन किया गया जिसमे मुख्याथिति श्रीमती दिव्या झा जी (A.P.C.) रीवा द्वारा ध्वजारोहण किया गया । साथ में विशेष बच्चों द्वारा सांस्कृतिक कार्यक्रम, नाट्य एवं भाषण के बाद मिठाईयां वितरण किया गया ।
12 फरवरी 2021	जन शिक्षा केन्द्र द्वारा जिलास्तरीय सांस्कृतिक एवं खेलकूद रंगोली पेंटिंग प्रतियोगिता	रीवा	जन शिक्षा केन्द्र द्वारा में सांस्कृतिक कार्यक्रम एवं खेलकूद रंगोली जिला स्तरीय प्रतियोगिता का (CWSN) छात्रावास घोघर रीवा आयोजन किया गया । जिसमे मुख्य अतिथि माननीय श्री स्वप्निल वानखेड़े जी (सी.ई.ओ.) जिला रीवा के चरण कमलो द्वारा कार्यक्रम का शुभारम्भ किया गया । कार्यक्रम के अंतर्गत कई संस्थान के दिव्यांग बच्चों ने बह चढ़ कर भाग लिए । जिसमे राजरानी सेवा संस्थान दिव्यांग छात्रों ने रंगोली,दौड़,कुर्सी दौड़, गायन, नृत्य में प्रथम स्थान प्राप्त कर संस्थान व राज्य को गौरवान्वित किए ।
29 मार्च 2021	होली उत्सव मनाया	रीवा सतना	संस्थान के सभी पदाधिकारियों की उपस्थिति में दिव्यांग बच्चों ने संस्था के सभी पदाधिकारियों को अवीर गुलाल लगाकर और अपने सहपाठियों को भी अवीर गुलाल लाकर होली मनाया गया । साथ में संस्थान द्वारा बच्चों को मिठाईयां बाटी गयी ।

(Media & News Paper)

राजरानी शिक्षण संस्थान के दिव्यांग बच्चों ने पदाधिकारियों को भेंट की स्वनिर्मित ग्रीटिंग कार्ड



दिव्यांग बच्चों ने दिव्यांग बच्चों के प्रति सहानुभूति व्यक्त करने के लिए स्वनिर्मित ग्रीटिंग कार्ड तैयार किए। इन कार्डों में बच्चों ने अपनी समस्याओं और समाधानों के बारे में लिखा है।

राजरानी सेवा एवं शिक्षण प्रशिक्षण संस्थान

छत्रपति नगर में संचालित शिक्षक प्रशिक्षण संस्थान में स्वतंत्रता दिवस पर प्रबंधक ने ध्वजारोहण किया।

इस अवसर पर संस्था प्रबंधक विजय सिंह, फिजियोथैरेपिस्ट मृगेंद्र त्रिपाठी, विनोद कुमार, साधना पांडे, शबाना बेगम, तरनुम निशा, कमलनाथ, नंदन पांडे एवं अन्य गणमान्य नागरिक उपस्थित रहे।



दिव्यांग बच्चों ने अधिकारियों को भेंट की स्वयं बनाई हुई कलाकृतियां



दिव्यांग बच्चों ने अपनी प्रतिभा और कलात्मक क्षमताओं को दिखाने के लिए स्वयं बनाई हुई कलाकृतियां तैयार कीं।

मौनाना आजाद का कलेक्टर ने जहाँ किया जाया

सिटी स्टार

विश्व विकलांग दिवस पर हुआ स्वास्थ्य परीक्षण

मानसिक रूप से अस्वस्थ बच्चों के विकास के लिए होंगे हर संभव प्रयास



मुक्त चिकित्सा शिविर में अन्य चिकित्सा सहायता प्रदान की गई।

नव स्वदेश दैनिक भास्कर

राज्य की विकास योजनाओं पर विशेष खबरें



पत्रिका दैनिक जागरण

दिव्यांग बच्चों को किरात को मयी किट



RAJRANI SEVA AVUM SHIKSHAN PRASHIKSHAN SANSTHAN AND SOCIAL WELFARE SOCIETY.

(Photo Gallery)



(Photo Gallery)



(Photo Gallery)

